



Barnetråkk Tynset barneskole

Kartet viser:
Skolevei og punktregistrering, registrert av elever på Tynset barneskole den 21.09.2021

Skolevei:
Elevene har registrert skoleveien sin inn i kartet.

Punktregistreringer:
Områder med spesiell interesse for elevene. Punktene er delt inn i fire hovedkategorier: Aktiviteter, ønsker for fremtiden, positivt og negativt. Videre er punktene delt inn i ulike underkategorier. Elevene kunne også velge å skrive inn egne kommentarer på punktene.

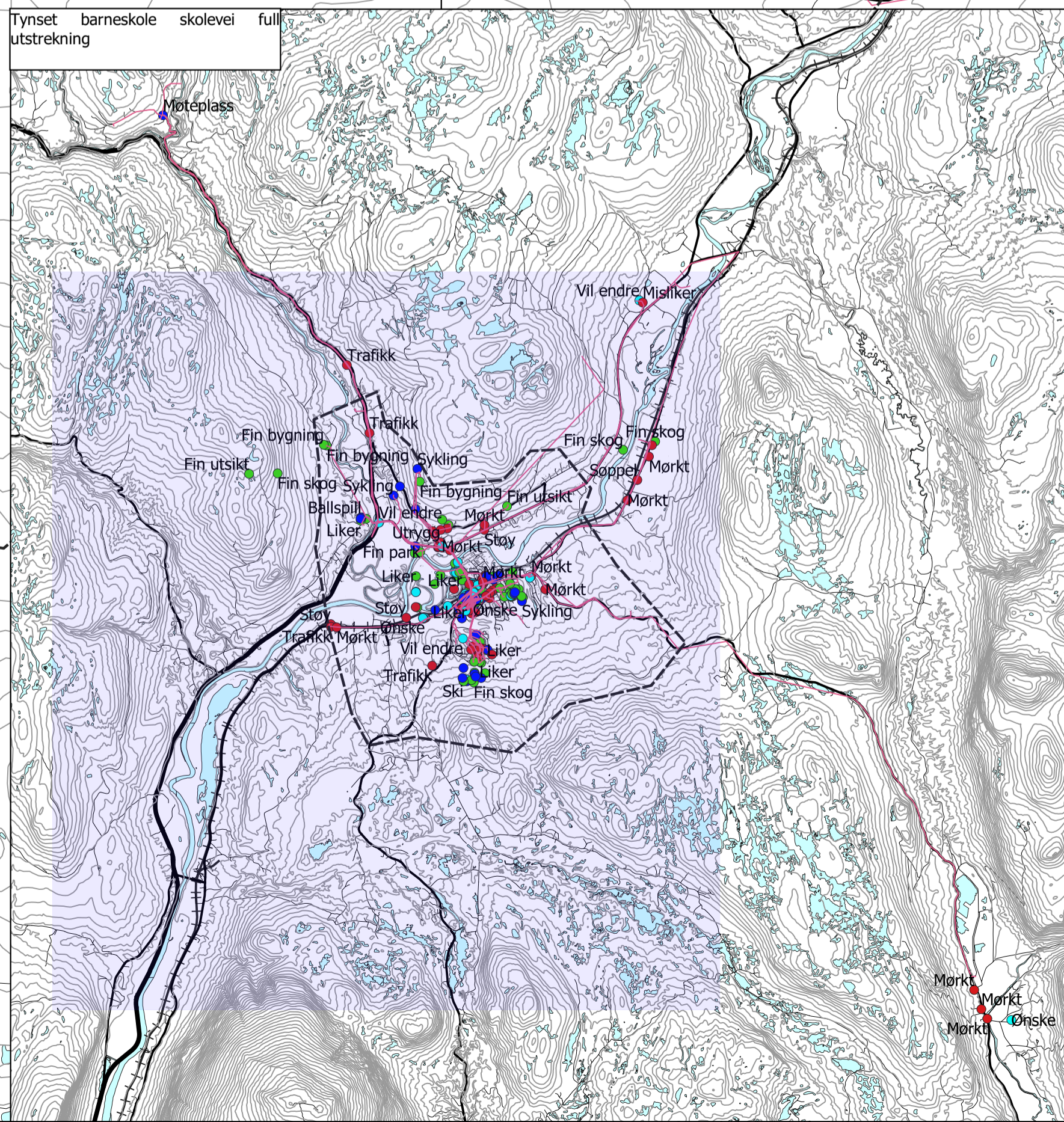
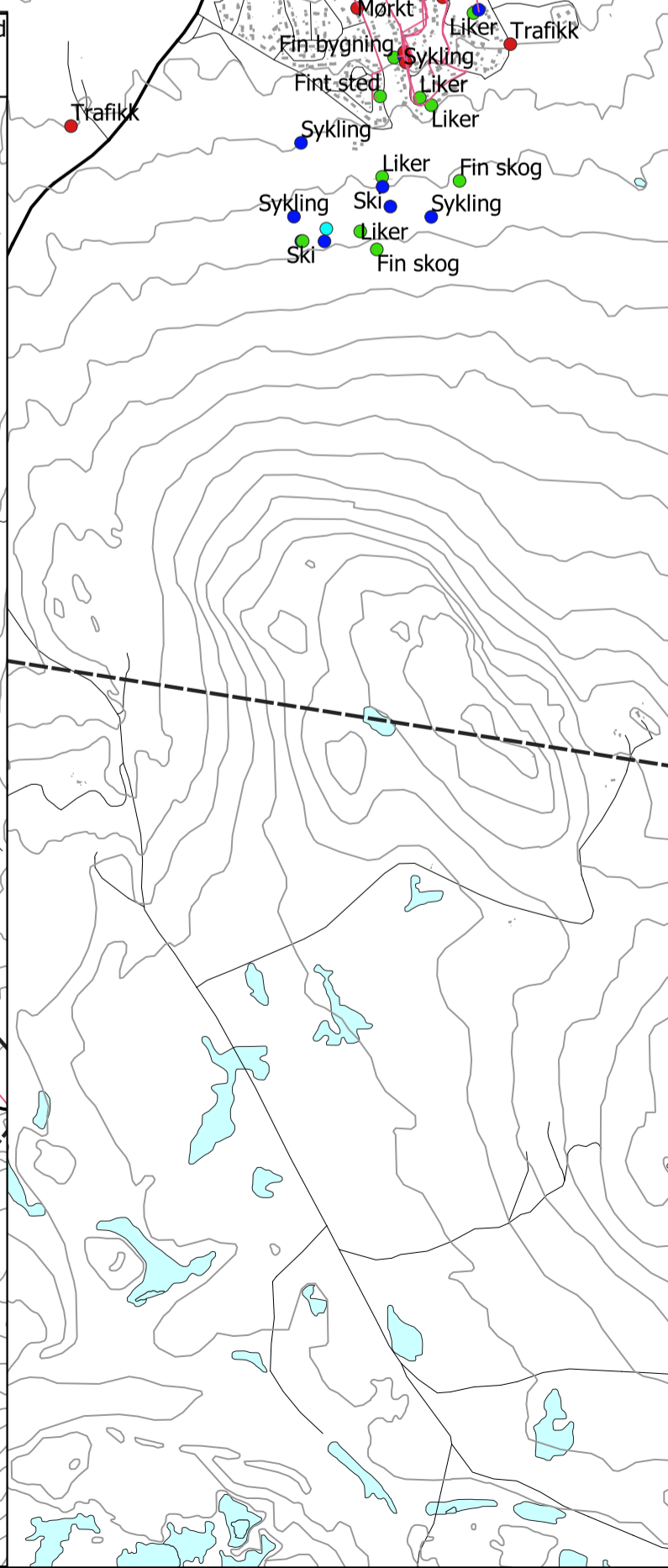
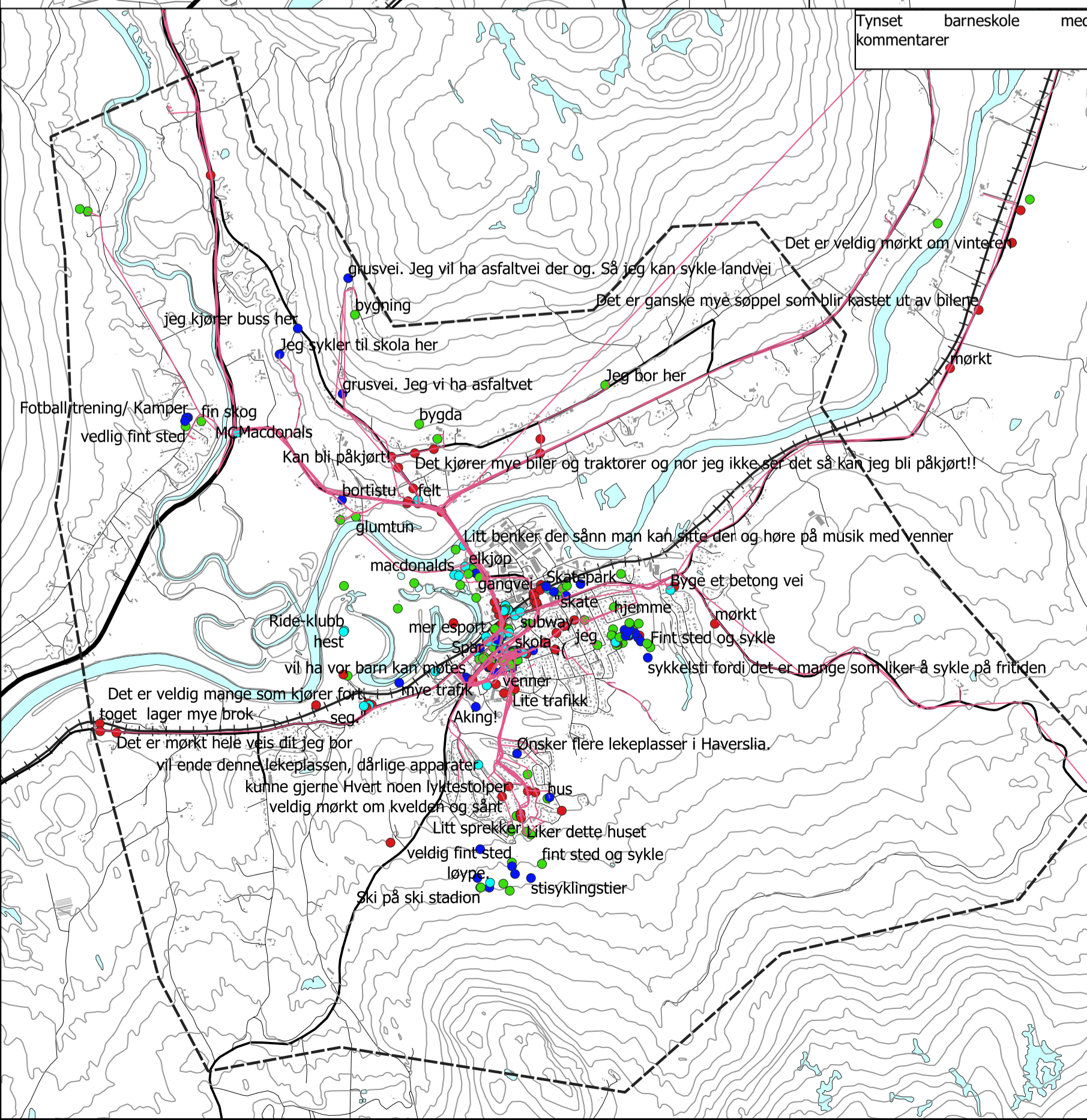
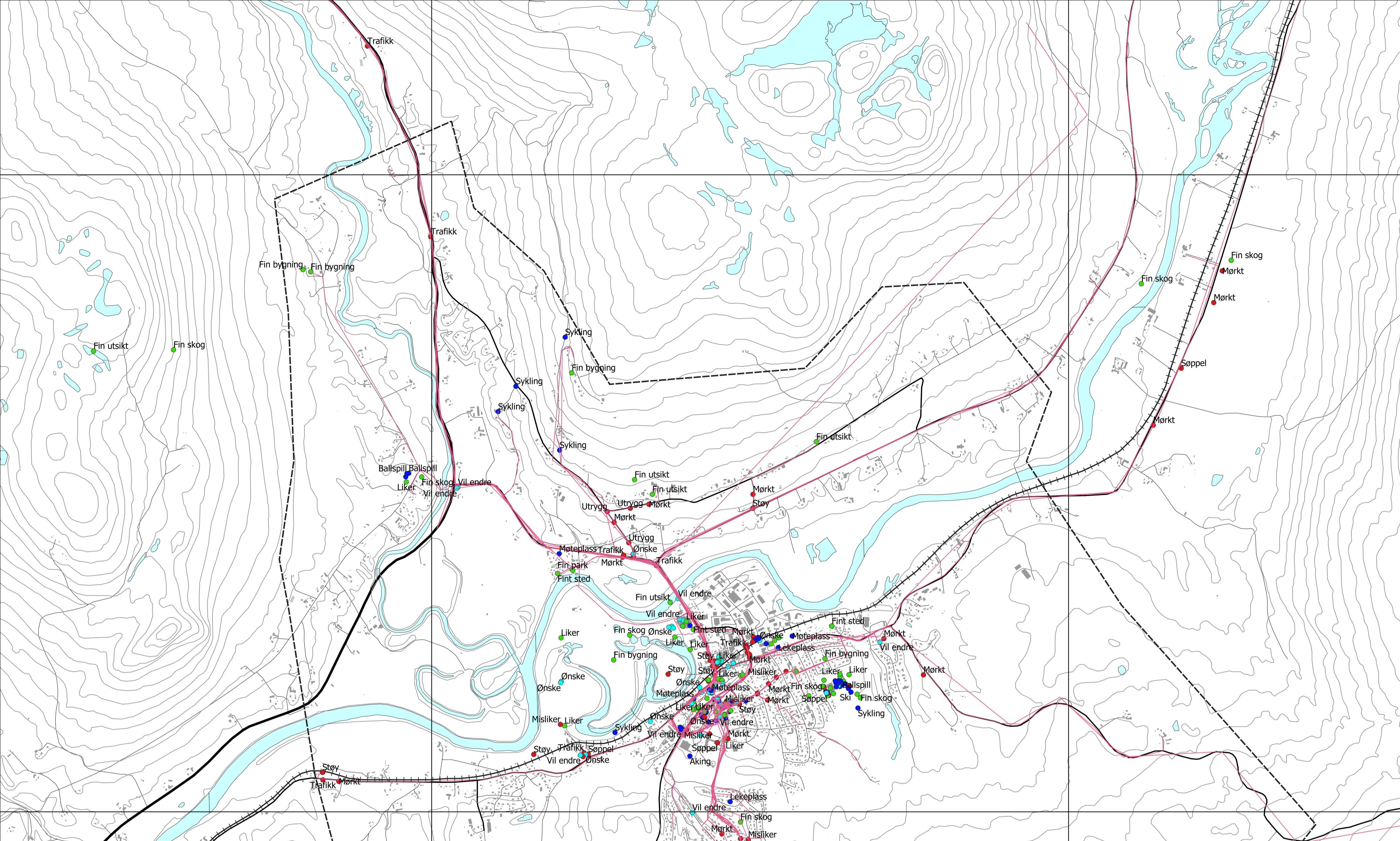

Tegnforklaring

- Planavgrensning for kommunedelplanen Tynset by
- Barnetråkk
 - Skolevei
 - Aktivitet
 - Framtidig ønske
 - Negativ
 - Positiv
- Bakgrunnskart
 - Høydekurver
 - Riksveg
 - Fylkesveg
 - Kommunal veg
 - Privat veg
 - Bane
 - Vann
 - Bygning

Målestokk: 1:19 000 (A1)
Koordinatsystem: Euref89, sone 32
Ekvidistanse: 20m
Kilde: data er innsamlet direkte fra elevene.
Dato: 16.02.2022
Bakgrunnsdata: N50 og FKB
Dato uttrekk bakgrunnsdata: N50 den 11.11.2020 og FKB den 28.01.2021

